Вечерний
МУРМА́НСК

Ежедневная городская газета

Издается со 2 января 1991 г.

№ 137 (3826) 31 ИЮЛЯ 2007, ВТОРНИК

Погода в Мурманске

ДНЕМ И НОЧЬЮ

Сегодня ветер юго-восточный, восточный, 3-6 м/сек., переменная облачность. Температура воздуха ночью +11°..+13°, днем +19°.. +21°.

Дорогой подарок

Мэр Москвы Юрий Лужков вручил ордера на квартиры в Москве семьям десяти офицеров Северного флота. В числе новоселов вдова капитана флота Александра Рудницкого Елена Рудницкая, бывший начальник пресс-службы Северного флота Владимир Навроцкий, бывшие командиры гарнизонов, подводных лодок и других подразделений флота. Уже не первый раз столица обеспечивает жильем закончивших службу офицеров Северного флота. Решение выделять каждый год по десять квартир приняли правительство Москвы совместно с Мосгордумой и руководством ВМФ. Лужков объясняет этот шаг тем, что трудно было остаться равнодушным, глядя, как флотские командиры в момент, когда наступает отставка, уходили, по сути, в никуда.

С юбилеем!

Директор ММУП "Центр размещения рекламы" Михаил Лефтер награжден Почетной грамотой администрации города Мурманска. Как сказано в постановлении, подписанном мэром Мурманска Михаилом Савченко, Михаил Федорович поощрен за многолетний добросовестный труд, большой вклад в развитие системы распространения наружной рекламы и информации в городе Мурманске и в связи с 50-летием со дня рождения.

Декретные "вырастут"

С 2008 года максимальный размер пособия по беременности и родам (декретные) вырастет на 7 тысяч - до 23400 рублей в месяц. Женщине, уходящей в декрет, положено пособие по беременности и родам, которое выплачивается исходя из размера ее среднемесячной зарплаты. Сейчас существует ограничение - будущей маме выплачивают декретные не более 16125 рублей в месяц, даже если среднемесячная зарплата женщины выше. Несколько месяцев назад Конституционный суд после обращения одной из россиянок постановил отменить всякие ограничения на пособия, посчитав их нарушением конституционных прав женщин. Тем не менее правительство, значительно увеличив декретные выплаты, все же ограничило их максимальный размер. Также правительство планирует увеличить и пособие по уходу за ребенком с 700 рублей и пересчитывать его в процентах от заработной платы, установив предельный уровень выплат 6 тысяч рублей. В планах правительства значится и пересчет размера социальных выплат для стимулирования усыновления детей, оставшихся без попечения родителей.

Движение ограничено

С 6 по 19 августа в связи с ремонтом теплосети ограничивается движение всех видов транспорта на проезжей части улицы Павлика Морозова в районе домов № 6 и 7. С 6 августа по 28 сентября движение ограничено в районе домов № 5, 7, 10 на улице Папанина.

В центре внимания - ядерная безопасность

В Мурманской области с рабочим визитом находится делегация во главе с министром энергетики Великобритании Уиксом Малькольмом и заместителем министра иностранных дел Норвегии Лив Моникой Студхольд. Иностранные специалисты побывают на предприятиях ФГУП "СевРАО" и "10 СРЗ", судоремонтном заводе "Нерпа" и "Атомфлоте", чтобы ознакомиться с ходом реализации проектов по ядерной и радиационной безопасности. Всего с 1999 года правительством Норвегии выделено около 2 миллионов норвежских крон для работ по утилизации РИТЭГов, работ в Андреевой губе, а также по реконструкции спецкомбината "Радон". Великобритания также профинансировала работы в Андреевой губе более чем на 7 миллионов фунтов стерлингов и выделила уже около 15 миллионов евро для утилизации атомных подводных лодок второго поколения на СРЗ "Нерпа".

Первое погружение в Арктике

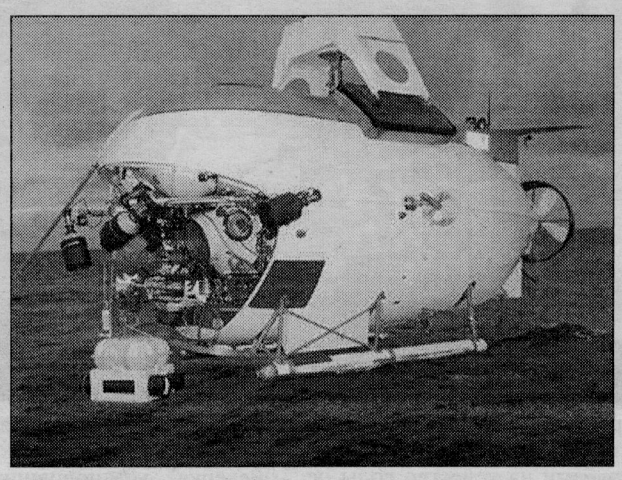

В минувшее воскресенье сразу два глубоководных аппарата "Мир" совершили беспрецедентное погружение в высоких широтах Арктики - в 47 морских милях к северу от Земли Франца-Иосифа. Как сообщил вице-президент Ассоциации полярников Владимир Стругацкий, спуск аппаратов был произведен с научно-исследовательского судна "Академик Федоров" в рамках экспедиции "Арктика-2007". Для глубоководных обитаемых аппаратов "Мир", введенных в строй 18 лет назад, глубина 1311 метров отнюдь не предел - экспедиции под руководством академика Сагалевича совершали погружения более чем на шестикилометровую глубину. В активе гидронавтов около трех десятков экспедиций, в том числе исследования в районе гибели атомных подлодок "Комсомолец" и "Курск", а также сотрудничество с создателем оскароносного фильма "Титаник" режиссером Джеймсом Кэмероном. По словам руководителя "Арктики-2007" Артура Чилингарова, нынешнее погружение "Миров" - лишь генеральная репетиция масштабного исследования арктического региона. Основные погружения планируются на 31 июля, когда "Миры" осуществят спуск на дно в районе подводных хребтов Ломоносова и Гаккеля, у Северного полюса. Здесь глубины гораздо серьезнее - более четырех километров. Ученые рассчитывают взять пробы грунта и образцы глубоководной флоры и фауны.

Вся надежда на министра

В Мурманске прошел "круглый стол" рыбопромышленников области. В его работе принял участие заместитель руководителя Россельхознадзора РФ Григорий Ковалев. Один из основных вопросов встречи касался проблем ветеринарного и фитосанитарного контроля и надзора, реализации охлажденной рыбы, порядка ввоза и вывоза рыбопродукции. Есть опасения, что с экспортом-импортом в начале 2008 года может повториться ситуация начала этого года, когда суда не могли ни ввезти, ни вывезти рыбу из-за проволочек с документами. Ветеринары области надеются, что этот вопрос поможет решить министр сельского хозяйства Алексей Гордеев, который в ближайшее время планирует приехать в Мурманск.

Книги вернутся обновленными

В областном краеведческом музее проходит открытый конкурс, который определит, кто будет выполнять реставрационные работы иконы преподобного Трифона Печенгского и двух древних рукописных книг, хранящихся в фондах музея. Икона написана в 1908 году, а старинные фолианты - в 1644 году в Кандалакшском монастыре. Страницы в книге сделаны на тканевой основе, обложка - деревянная, обтянутая кожей. Реставрация этих экспонатов будет проходить в рамках целевой программы, направленной на поддержку культуры в Мурманской области. Как предполагают сотрудники музея, в обновленном виде экспонаты предстанут перед посетителями музея к концу этого года.

С озера вывезли самосвал мусора

В минувшую субботу в окрестностях озера, расположенного на территории поселка Ура-Губа, - одного из излюбленных мест отдыха мурманчан - была проведена экологическая акция по уборке территории от бытовых отходов. В уборке территории участвовали инициаторы акции - работники "Мурманской управляющей жилищной сервисной компании", а также специалисты ООО "Жилэксплуатация" и одной из мурманских аудиторских компаний. По словам генерального директора ОАО "Мурманская управляющая жилищная сервисная компания" Виктории Киселевой, рядом с озером был убран всего лишь один сравнительно небольшой по размерам участок, где обычно в хорошую погоду отдыхают жители заполярной столицы. Однако в результате уборки с "пятачка" был вывезен полный самосвал мусора.

"Путь Ориона"

К причалу ОАО "Мурманский морской рыбный порт" пришвартовался тримаран "Русь" второго этапа кругосветной трансарктической историко-географической экспедиции "Путь Ориона". В порту Мурманск исследователи проведут три дня, сейчас они оформляют пакет необходимых документов и готовятся к продолжению пути. Первый этап экспедиции состоялся в 2005 году, когда команда экстремалов, состоящая из пяти человек, прошла по семи морям России, преодолев более 4500 морских миль. Собранный в походе исторический и географический материал лег в основу написания книги "Путь Ориона", а на базе произведенной фото- и видеосъемки создан документальный фильм "Путь Ориона". Он вошел в десятку лучших мировых приключенческих фильмов на IX Московском международном кинофестивале "Вертикаль". Второй этап экспедиции будет носить историко-мемориальный характер и пройдет в акватории Белого, Баренцева, Гренландского и Норвежского морей вдоль берегов Новой Земли, Земли Франца-Иосифа, Шпицбергена, Скандинавского и Кольского полуостровов.

"Север" вновь на коне

Разгромным счетом 4:0 в пользу мурманского "Севера" закончилась очередная встреча первенства России по футболу среди команд Северо-Запада. Кировскому "Апатиту" не удалось взять реванш за поражение от мурманчан в полуфинале Кубка. Хет-трик в этом матче принадлежит Николаю Георгиеву, который сумел за девять минут трижды поразить ворота соперника. Теперь этот спортсмен возглавляет список лучших бомбардиров чемпионата.

Есть медаль!

Мурманчанка Екатерина Сидоренко завоевала бронзовую медаль в спринт-кроссе на чемпионате России по летнему биатлону. В мужской кросс-гонке преследования наши земляки также отметились: Александр Качановский финишировал пятым, а Вадим Улижов - шестым. Эти соревнования являются отборочными к чемпионатам Европы и мира, которые состоятся в августе.

РЕКЛАМА

СЕЙД КОМПАНИЯ

07-024

НА РАБОТУ

ТРЕБУЮТСЯ

заведующие складом

(з/п 18000 руб.);

кладовщики-грузчики

(з/п 15000 руб.).

"Белая" зарплата, отпуск 52 дня.

Тел. 55-01-77.

Подлежит обязательной сертификации.

К газоснабжению и отоплению претензий нет

В полтора раза выросло в первом полугодии 2007 года количество жалоб жителей Мурманской области на качество жилищно-коммунальных услуг. Об этом на встрече с журналистами сообщил главный государственный жилищный инспектор Мурманской области Юрий Дунин.

АКТУАЛЬНО

За первые шесть месяцев северяне направили в Госжилинспекцию 290 обращений. Больше половины из них - это жалобы на содержание и текущий ремонт жилья. Число обращений от мурманчан, недовольных качеством этих услуг, выросло на 90 процентов, жители Кольского района в первом полугодии жаловались на них в два раза чаще, чем в прошлом году.

По мнению главного жилищного инспектора, из-за введения предельных индексов роста тарифов на жилищные услуги муниципалитеты не могут закладывать в эти тарифы необходимое количество денег на нормальное содержание и текущий ремонт домов. А поскольку работы хронически недофинансируются, то и качество их оставляет желать лучшего. Если же говорить о такой больной проблеме, как текущие кровли, то по причине катастрофической нехватки средств в порядок приводится гораздо меньше домов, чем необходимо. К тому же, как считает Юрий Дунин, применяемые технологии кровельных домов не обеспечивают необходимую производительность работ. Проще говоря, ремонт продолжается слишком долго. И уже был случай, когда один из домов остался со вскрытой кровлей в сильный дождь, в результате были залиты квартиры на всех этажах.

Чуть больше четверти всех обращений жильцов связаны с качеством коммунальных услуг. К слову, газоснабжение наших домов в последние годы не вызывает никаких претензий. Госжилинспекция в этом году почти не получала жалоб на электроснабжение и отопление. Жители региона в основном недовольны качеством услуг по горячему и холодному водоснабжению.

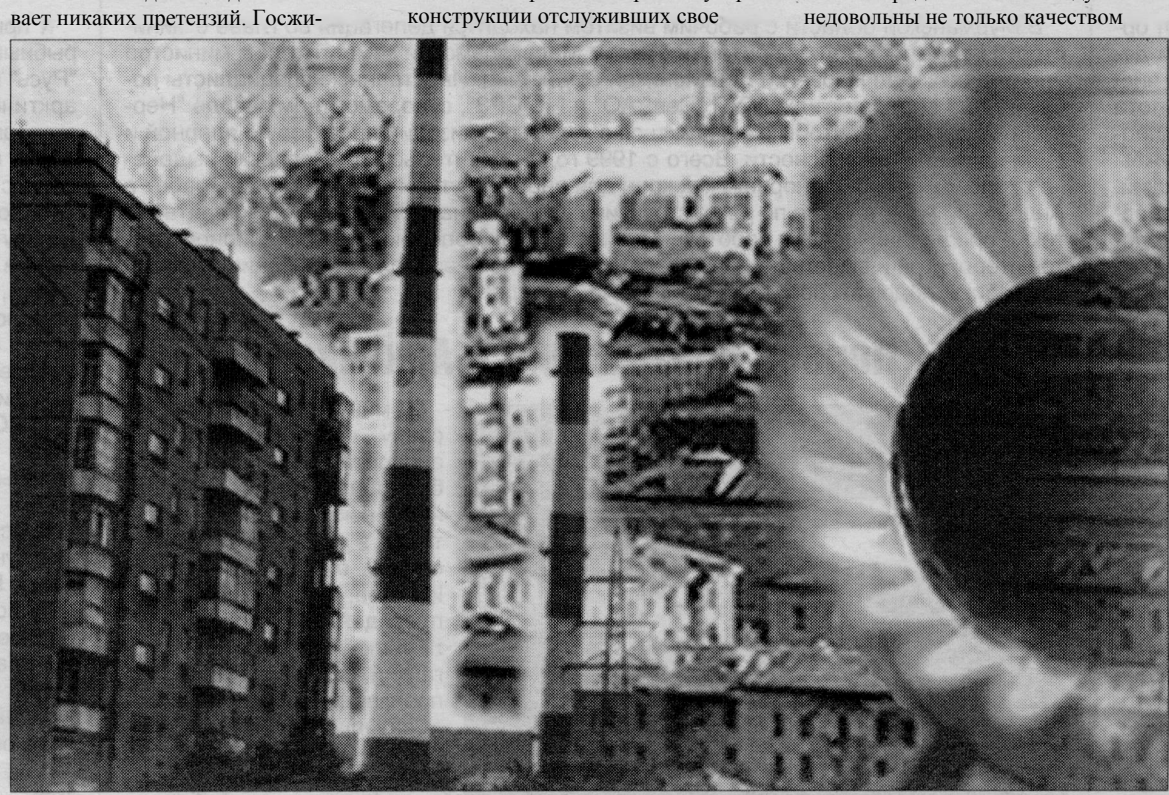

У нас в области пока только в 27 процентах жилых домов старые металлические системы водоснабжения заменены на новые пластиковые. Первыми по этому пути пошли ЗАТО, которым прямое финансирование из Москвы позволило решить проблему реконструкции отслуживших свое внутридомовых систем. И сегодня жильцы домов с современными трубами на качество воды не жалуются.

Три четверти обращений по поводу некачественного водоснабжения поступает в Госжилинспекцию из Мурманска. В нашем городе активно переходить на пластик начали только в прошлом году. Но работа эта идет, и, как считает Юрий Дунин, уже к концу года доля мурманчан в жалобах на воду может заметно снизиться.

Впрочем, многие жители нашего города в этом году были недовольны не только качеством воды, но и новым порядком ее оплаты. Как уже рассказывала "Вечерка", установившим в своих квартирах счетчики холодной воды жильцам домов, где были еще и общие приборы учета воды, в начале 2007 года пришлось существенно увеличить расходы на водоснабжение. Утвержденный правительством РФ новый порядок оплаты коммунальных услуг в подобной ситуации требовал начислять плату за воду не по показаниям счетчиков. а по так называемой формуле № 9. Из-за этого счета выросли, что не только вызвало недовольство жильцов, но и заставило многих задуматься: а стоит ли вообще устанавливать счетчики? Чтобы исправить ситуацию, "Мурманскводоканалу" рекомендовали начислять плату за воду в Мурманске пока только для жильцов тех домов, где помимо общего прибора учета воды водосчетчики есть во всех квартирах.

А вот другое нововведение "Мурманскводоканала" Госжилинспекция поддерживает. С этого года владельцам жилья, в котором никто не прописан, стали присылать счета за воду в расчете на одного человека. Не секрет, что многие якобы пустые квартиры на самом деле неофициально сдаются квартирантам. За воду непрописанные жильцы не платили, хотя и тратили ее как хотели. Но почему вместе с недобросовестными гражданами должны страдать и те, кто действительно временно не пользуется своими квадратными метрами? По мнению Юрия Дунина, в этом случае, можно воспользоваться опытом других регионов. Там владельцы квартир, где нет водосчетчиков, обращаются в местный водоканал, специалисты которого устанавливают заглушки на сетях водоснабжения. После этого предприятие, уверенное, что водой никто не воспользуется, счета за водоснабжение уже не присылает.

Марина КУМУНЖИЕВА.
Коллаж Ильи ЕФИМОВА.

Убытки энергетиков уменьшатся

В последнее время в Мурманской области сложилась крайне неблагоприятная обстановка с получением субсидий на ликвидацию межтерриториального перекрестного субсидирования в электроэнергетике, которое возникло как вынужденная мера тарифного регулирования, направленная на сдерживание роста тарифов в отдельных субъектах Российской Федерации. По сравнению с прошлым годом в нашей области значительно увеличились тарифы на оптовом рынке электроэнергии и мощности.

Тарифы для конечных потребителей были утверждены на 33,5 процента меньше стоимости покупки на оптовом рынке и как результат возникли миллиардные убытки.

Учитывая эти обстоятельства, глава регионального парламента Евгений Никора в апреле направил обращение областной Думы председателю Правительства Российской Федерации М. Е. Фрадкову. В нем выражена крайняя озабоченность сложившейся ситуацией и высказана просьба ускорить разработку и принятие порядка и условий предоставления и распределения субсидий по ликвидации межтерриториального субсидирования в электроэнергетике.

26 июля премьер-министр Михаил Фрадков подписал постановление, в соответствии с которым правительство страны выделило регионам на эти цели 13,3 миллиарда рублей, причем наибольший объем субсидий среди других субъектов Российской Федерации получит Мурманская область (2,7 миллиарда).

Тем же постановлением утверждены и правила предоставления субсидий и методика расчета межбюджетных трансфертов, предоставляемых на ликвидацию межтерриториального перекрестного субсидирования в электроэнергетике.

По сообщению пресс-службы областной Думы.

Первая за двадцать лет

- Работу подстанции может контролировать один человек. С автоматического рабочего места управлять ею можно будет и на расстоянии, - не без гордости рассказывает о своем детище заместитель директора Карельского предприятия магистральных энергетических сетей Михаил Черногор.

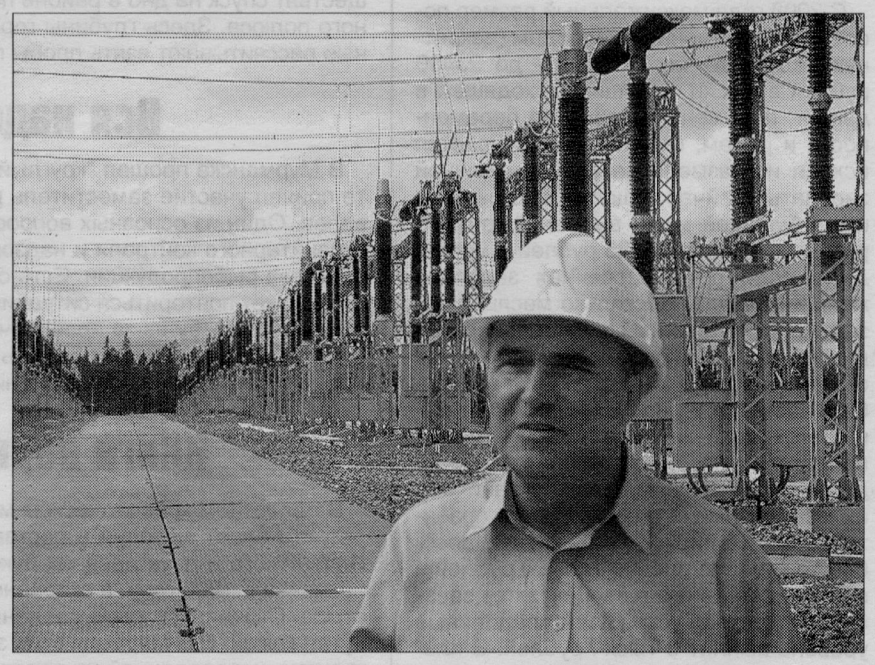

Заместитель директора Карельского предприятия магистральных энергетических сетей Михаил Черногор: "Подобная подстанция за Полярным кругом построена впервые за последние двадцать лет".

В конце минувшей недели Магистральные электрические сети (МЭС) Северо-Запада ввели в эксплуатацию новую подстанцию Княжегубская с линией электропередачи до Кольской атомной электростанции. Подстанция Княжегубская стала первой, которая за последние двадцать лет была построена за Полярным кругом. Ее пуск повысит надежность выдачи мощности атомной электростанции в Кольскую энергосистему, обеспечит бесперебойную передачу электроэнергии по магистральным сетям, сократит потери при транзите и снизит аварийность. Новая подстанция оснащена самым современным оборудованием. В этот проект было инвестировано около 2,5 миллиарда рублей. Строительство Княжегубской стало началом реализации беспрецедентного по масштабам проекта - сооружения второй цепи Северного транзита, который соединит Кольскую и Карельскую энергосистемы.

Как рассказывали строители, при возведении новой подстанции самым тяжелым было выровнять площадку. Ведь на этом месте были три каменистые сопки. Пришлось проводить взрывные работы и вывезти 10 тысяч кубометров скальных пород.

О том, что строительство подстанции стало знаковым событием, которое говорит о возрождении промышленности, было заявлено на церемонии открытия. В ней приняли участие первый заместитель губернатора Мурманской области Александр Селин, генеральный директор МЭС Северо-Запада Валерий Агеев, генеральный директор Объединенного диспетчерского управления Северо-Запада Василий Синянский, представители ОАО "Федеральная сетевая компания Единой энергетической системы" и других энергетических компаний Мурманской области.

Наталья ГРЕЧИНА.
Фото автора.

Отряд начинает новую жизнь

"Вечерний Мурманск" уже сообщал, что с 1 августа Погрануправление ФСБ РФ по Мурманской области реформируется. Теперь оно будет состоять из трех служб: в Мурманске, Никеле и в Алакуртти.

Таким образом, Мурманский погранотряд будет преобразован в службу. Поменяется у отряда и командир. Неофициальное прощание с Краснознаменным Мурманским погранотрядом и его начальником Николаем Чешенко состоялось в минувшую субботу на учебном стрельбище воинской части № 2173. Здесь собрались ветераны, шефы пограничников, сотрудники. За столом было сказано много добрых слов об отряде, большинство присутствующих благодарили друг друга за совместную работу.

Нить связала поколения отряда.

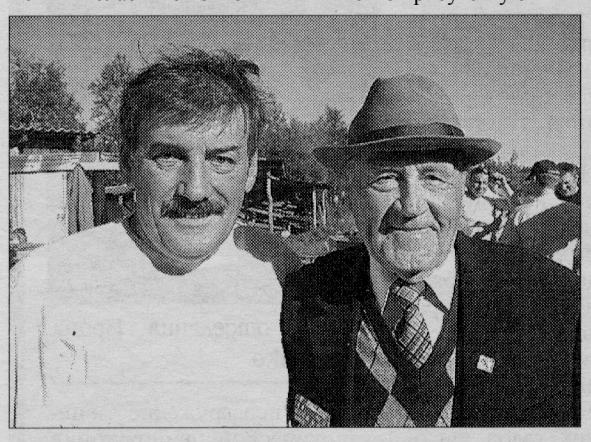

Начальник погранотряда Николай Чешенко и ветеран Иван Порфирьевич Стасюк.

- Я семь лет прослужил в этом отряде, - сказал ветеран Иван Порфирьевич Стасюк. - Считаю его лучшим на Севере. Дай Бог нам долго жить и вспоминать только хорошее. Давайте поддерживать друг друга и в дальнейшем.

Конечно, чувствовалась ностальгия в настроении пограничников, но великолепная погода сделала свое дело. К тому же отдел воспитательной работы отряда подготовил развлекательную программу со множеством конкурсов. Главный приз для самого активного участника - волейбольный мяч, на котором расписались все присутствующие.

Что тут началось! От желающих его заполучить не было отбоя. Больший интерес и ажиотаж вызвал профессиональный конкурс. В нем участвовали две команды по два человека. У одного в руках детские грабли ("Это по-вашему, по-гражданскому, грабелька, а по-нашему - профиль", - уточняет мой сосед). Ими он должен разрыхлить землю. Задача второго члена команды - не наступая на разрыхленный участок, попасть дротиком в надутый шарик.

- Заступила!

- Зачищай!

- Да переступи ты, подойди ближе!

Азарт захватил не только игроков, но и зрителей. А дротики не слушаются, отлетают от шариков. Но упорству участников можно только позавидовать. Минут через пять все цели поражены, а пограничники готовы к новым конкурсам. Их было много, все и не описать.

Наградой для участников и зрителей стало хорошее настроение, шашлыки и танцы. А сегодня пройдет официальная церемония: Краснознаменный Мурманский пограничный отряд простится со своим знаменем. И начнет новую жизнь.

Екатерина АНДРЕЕВА.
Фото из архива погранотряда.

“Жертву” пожара спас бармен

Работа в сфере гостиничного туризма требует высокой квалификации, ведь каждый работник отеля является лицом своего города, области, даже страны. Это становится особенно важным, если дело касается жизни и здоровья гостей. Именно поэтому в отелях регулярно проводятся учения по пожарной безопасности. На прошлой неделе подобные учения провели в мурманском отеле "Полярные Зори".

Сначала на одном из этажей отеля произвели имитацию задымления. Все гости согласно правилам (за этим зорко наблюдали специалисты из МЧС) были эвакуированы на улицу, после чего каждый из участников учений получил шоколадку в качестве своеобразного бонуса за испытанные неудобства.

На следующий день пожар "вспыхнул" в клубе "Ледокол". Источником его послужил бенгальский огонек, заставивший сработать пожарную сигнализацию. Все пришедшие на учения журналисты после дважды прозвучавшего оповещения самостоятельно эвакуировались в холл гостиницы. Но ведь учения без "жертв" - не учения. Одна из официанток клуба не успела вовремя покинуть задымленное помещение, поэтому была вынесена на руках барменом Никитой, который и оказывал ей первую помощь в вестибюле гостиницы. Девушка была спасена, а постояльцы отеля, находящиеся в этот момент на первом этаже, получили возможность оценить эту небольшую театральную постановку. Параллельно с этим работники отеля эвакуировали посетителей ресторана, а охранники в специальных костюмах тушили пламя, вспыхнувшее в куче коробок на заднем дворе.

ПоЖар 6 баре “начался” от бенгальского огня...

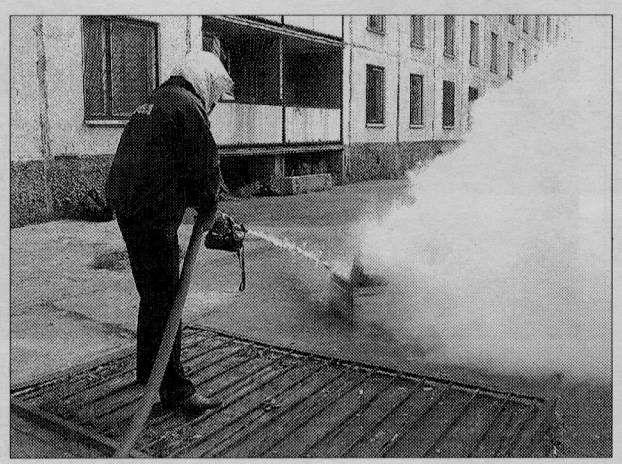

...а потушили его во дворе.

Эксперты из Федеральной противопожарной службы засекли время, потраченное на все мероприятие, и отметили, что не зря учения проводятся в "Полярных Зорях" регулярно: мастерство оттачивается, и с каждым разом работникам гостиницы требуется все меньше времени на "спасение" своих постояльцев.

Елизавета МИТИНА.
Фото Ольги СТЕПАНЯНЦ.

НАЧИНАНИЕ

"Тулома" идет в ЗАТО

В ЗАТО Полярный состоялся аукцион, на котором продавался скот местного совхоза "Полярник". Как сообщили в администрации ЗАТО, решение о ликвидации предприятия связано с отсутствием экономических перспектив. На имущество совхоза "Полярник" было три претендента: мурманское ООО "Жадное", ООО "Севснабсбыт", которым руководит местный предприниматель, и ГОУ СП "Тулома".

В итоге договор на продажу заключен с сельхозпроизводителями "Туломы". Их предложение и условия договора оказались наиболее привлекательными - и в материальном выражении, и с точки зрения сохранности стада. Последнее особенно волновало коллектив "Полярника": все опасались, что новые владельцы могут пустить поголовье под нож. Однако теперь этого не произойдет, заверили в администрации ЗАТО.

Совхоз "Тулома" уже обозначил свое присутствие в ЗАТО Полярный: на площади Гаджиева начал работать специализированный торговый павильон, в котором жители Полярного могут приобрести молочную продукцию сельхозпредприятия.

Пока туломские производители оценивают спрос на свою продукцию и после этого примут решение о развитии своей торговой сети в городе. Известно, что уже сейчас руководство "Туломы" ведет переговоры с городскими властями об открытии еще двух специализированных павильонов - на улицах Советской и Видяева.

b-port.com

Лес рубят - деньги

Тверская область до сих пор обильна лесами - ими покрыто более половины ее территории. И растут здешние деревья не по-мурмански охотно: за 15 лет березы на моем приусадебном участке поднялись на 10-12 метров, и почти на столько же, что даже удивительно, поднялось посаженное нами деревце можжевельника: он теперь похож на кипарис, мы в шутку его так и называем, когда представляем гостям. И они легко на это покупаются, верят. А в то, что перед ними обыкновенный можжевельник, верят с трудом...

Факт то, что тверские леса с их скороспелостью вполне могли бы стать неиссякаемым источником доходов для областной казны. Но не становятся. Область доселе пребывает в дотационных, а ее леса убывают, ибо их рубят, почти не возобновляя, а то и вовсе разворовывают. И заметно это даже моему приезжему невооруженному глазу. Пилорамы в нашем лесистом Западнодвинском районе растут как грибы. И растут они по большей части преступно, без регистрации, не говоря уже об экологической экспертизе и прочих прописанных в законе условиях. Такие лесопилки даже электроэнергию подчас берут втихаря, "помимо счетчика". Кто за нее платит? Бюджет? Население?

И ведь нельзя сказать, что преступников некому схватить за руку. Государством создан довольно мощный аппарат надзора в сфере использования лесного фонда, и, похоже, он работает вовсю. Как сообщают "Тверские ведомости", только за вторую половину прошлого года "органами прокуратуры в судебном порядке приостановлена деятельность 140 пилорам". Но по сути ничего не меняется. Даже точного количества действующих лесопилок никто не знает: разными госслужбами называется разное число. Преступные группировки (при небескорыстном участии работников лесного хозяйства) массово вывозят ворованную древесину в сторону близкой отсюда Москвы. И ответственность за это либо никакая, либо символическая. Почему-то по нашему законодательству обычная кража относится к разряду серьезных преступлений, а то, что всенародное достояние разворовывается, не считается даже тяжким.

Таково положение в 400 километрах от Москвы, под носом самых высоки* контролеров. Представляю, каково положение, скажем, в Сибири, да еще вблизи границ с малозалесенными, но зато многонаселенными странами.

Диагностика и лечение под контролем. Ультразвука

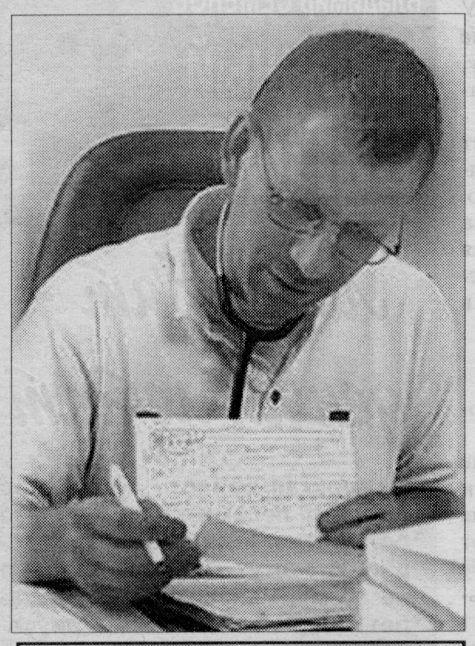

"DIUEDITiJ" желает всем % ULIIrnH здоровья!

Приглашаем к сотрудничеству медицинские учреждения.

Тематические страницы "Медгородок" и "Панацея" выходят по вторникам і и субб отам.

Щ 25-82-19, 25-47-11.

БУДЬ В КУРСЕ

Отвертка вместо зубочистки

60 процентов жителей Великобритании предпочитают использовать для удаления пищи, застрявшей между зубами, первые попавшиеся под руку предметы, включая ножницы, отвертки, швейные иглы и ножи. Среди предметов, использовавшихся для очистки ротовой полости, участниками опроса были упомянуты также скрепки, ключи, пилки для ногтей, застежки для сережек, карандаши, вилки и магнитные карты. 23 процента британцев предпочитают вообще не беспокоить застрявшие между зубами остатки пищи, увеличивая, таким образом, риск воспаления десен и дурного запаха изо рта.

Комментируя результаты опроса, стоматологи отмечают, что для немедленного удаления остатков пищи, застрявшей между зубами, необходимо использовать только специально изготовленные для этого зубочистки. А еще каждому человеку необходимо регулярно использовать такое средство по уходу за полостью рта, как зубная нить. А отвертки, пинцеты и прочие "железяки" лучше все-таки использовать по назначению.

В отделении ультразвуковых исследований Мурманской областной клинической больницы имени П. А. Баяндина уже несколько лет успешно проводят так называемые малоинвазивные методы хирургических вмешательств под ультразвуковым контролем для диагностики и лечения образований, в том числе и злокачественных.

- Идея внедрить такой диа- ке заболеваний щитовидной гностический метод возникла у меня как у заведующей отделением ультразвуковой диагностики еще 10 лет назад. Однако, учитывая экономическую ситуацию, это было, в общем-то, нереально, так как внедрение новых технологий требовало определенных материальных затрат, - рассказывает **заслуженный врач РФ Карнна Тимошкова.** - Необходимо было обучить специалистов, приобрести новую технику, оборудовать помещение, что стало возможным только спустя несколько лет. В этом начинании нас поддержал главный врач больницы Александр Васильевич Голованов. Он помог организовать кабинет пункционной биопсии щитовидной железы - в первую очередь мы решили заняться именно ею. Благодаря помощи администрации области, комитета по здравоохранению отделение ультразвуковой диагностики стало оснащаться современной высокотехнологичной ультразвуковой аппаратурой.

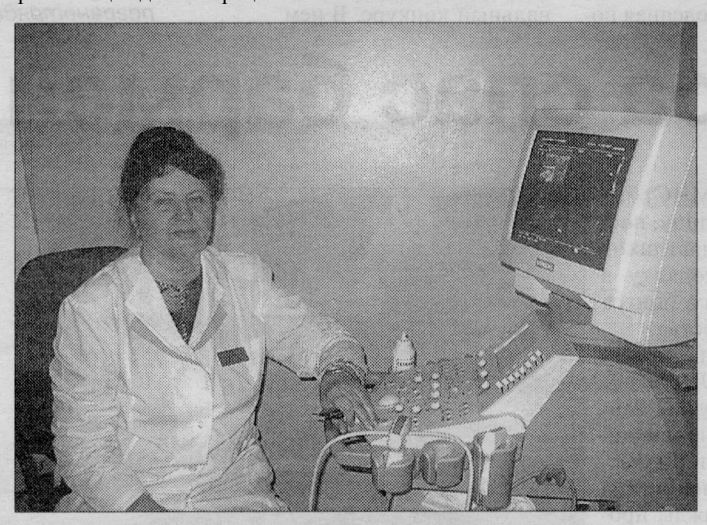

Заботделением ультразвуковой диагностики Карина Тимошкова.

В комплексной диагности- железы этот метод занимает особое место, так как от результатов исследования во многом зависит дальнейшее лечение. Сама манипуляция проводится без разрезов, не требует общего обезболивания. Это дает меньше осложнений, что особенно важно для пожилых людей, а также пациентов, страдающих сразу несколькими серьезными заболеваниями. Подобные исследования проводит врач Ирина Федоренко, к ней подключаются и молодые специалисты.

До конца 2006 года в отделении было обследовано около 2000 пациентов, страдающих той или иной патологией щитовидной железы. На пункцию направляют тех пациентов, у кого в результате ультразвукового обследования выявляют какие-то образования. При помощи тонкой иглы врач проникает в орган, чтобы взять ткань на исследование. Причем все свои манипуляции доктор видит на экране монитора ультразвукового аппарата - это и называется "под контролем ультразвука". При проведении манипуляций доктор видит на экране монитора и расположенные рядом с патологическим очагом сосуды, что уменьшает опасность кровотечения. Биологический материал затем направляют на исследование в цитологическую лабораторию Мурманского областного онкологического диспансера, где исследования проводят доктора с большим стажем работы - Ирина Александровна Цыганова и Татьяна Александровна Салтовец. Они исследуют характер образования, то есть определяют, злокачественное оно или нет. К слову сказать, у 94 процентов исследуемых были выявлены доброкачественные образования, у остальных пациентов, к сожалению, различные формы рака щитовидной железы.

Впоследствии этот метод стали применять не только для диагностики, но и лечения патологических узлов щитовидной железы, например, таких, как киста. Для сведения: само название "киста" происходит от греческого слова "Kystis" - что обозначает "пузырь". Это патологическая полость, заполненная чаще всего жидкостью, вырабатываемой тонким слоем клеток, из которых состоит стенка кисты (пузыря). При помощи иглы врач дренирует кисту, то есть удаляет из нее жидкость. А затем вводит в полость медицинский спирт, который склеивает ее стенки.

У каждого пятого пациента в течение 6 месяцев патологические узлы уменьшаются до половины своего размера, а в течение последующих одного-двух лет полностью исчезают. Это хороший показатель. К тому же во многих случаях отпадает необходимость в проведении операции.

Такие методики сейчас используются для диагностики и лечения образований, расположенных, в частности, в органах брюшной полости, малого таза, грудной клетки, молочной железе.

Подобные исследования осуществляются по направлениям врачей как областной больницы, так и других стационаров и поликлиник области.

- Мы могли бы обследовать и больше северян, одна-

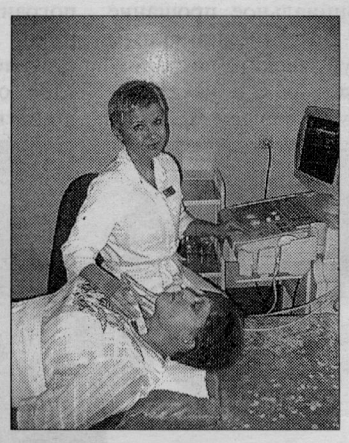

Врач отделения Ирина Федоренко.

ко из-за перегруженности цитологической лаборатории это сделать невозможно, - отмечает Карина Николаевна. - Я мечтаю о том, чтобы и на базе нашей областной клинической больницы появилась такая лаборатория, которая позволит нам расширить спектр исследований клетки. В частности, на гепатиты В и С и другие серьезные заболевания. Тем более что современное ультразвуковое оборудование, имеющееся в отделении, позволяет нам это делать.

В подтверждение своих слов Карина Николаевна провела небольшую экскурсию, показав мне не только современное оборудование, но и своего рода музейный экспонат - старенький УЗИ-аппарат 20-летней давности.

- Это наш "ветеран", правда, он давно не эксплуатируется, на смену ему пришли "молодые", - улыбается Карина Николаевна. - А он так и стоит в моем кабинете. Рука не поднимается его выбросить. Ведь скольким людям он помог!

ВАЖНО

Сердце будет биться ровно

"Вечерка" уже сообщала, что на прошлой неделе в Мурманской областной клинической больнице имени П. А. Баяндина провели операции на сердце с использованием новых технологий. Операции провел начальник кафедры сердечно-сосудистой хирургии Военно-медицинской академии имени С. М. Кирова (Санкт-Петербург) профессор Геннадий Хубулава, которого пригласил комитет но здравоохранению Мурманской области. Ассистировали профессору мурманские медики.

Оперировали двух пациентов, страдающих серьезными сердечно-сосудистыми заболеваниями - пороком метрального клапана сердца и аритмией, которая снижает производительность сердца примерно на треть. "Испорченный" клапан заменили на механический протез. А при помощи радиочастотного воздействия электрода, который медики называют "кобра", на левое предсердие устранили аритмию.

- Удовлетворение от проведенных операций у нас есть. Состояние пациентов соответствует тяжести перенесенной операции, - сказал Геннадий Хубулава. - В скором времени такие операции, я думаю, будут выполнять и кардиохирурги областной клинической больницы. Необходимое для этого оборудование есть, в отделении кардиохирургии работают высококлассные специалисты. Уверен, что никаких трудностей с проведением подобных операций у наших мурманских коллег не возникнет.

- Я в этом тоже не сомневаюсь, но хотелось бы добавить, что подобные операции устраняют только один из видов аритмии, которых существует немало, а значит, есть и различные методы их лечения. Никто не отменял тот же кардиостимулятор. другие технологии, все индивидуально, просто мы значительно расширяем наши возможности, - подчеркнул главный внештатный кардиохирург комитета по здравоохранению Мурманской области Петр Бренцис.

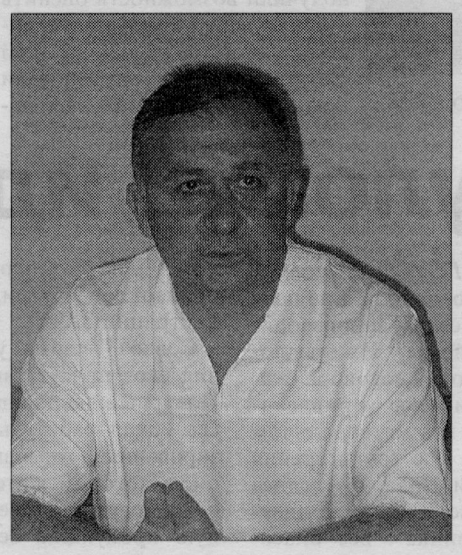

Геннадий Хубулава.

По словам главного хирурга Мурманской области Кирокоса Аветисяна, для проведения подобных операций уже приобрели 10 электродов.

К слову сказать, в целом различные операции с искусственным кровообращением на Северо-Западе осуществляют только в трех городах: в Санкт-Петербурге, Архангельске и Мурманске. Причем в нашем регионе с каждым годом растет количество пациентов, кому были сделаны такие операции. Например, в прошлом году на базе областной больницы было прооперировано 230 северян и 120 - в центральных клиниках по квотам.

Страницу подготовила Надежда ШУХАТ. *Фото автора.*

Командующий получил ключи от всех водоемов

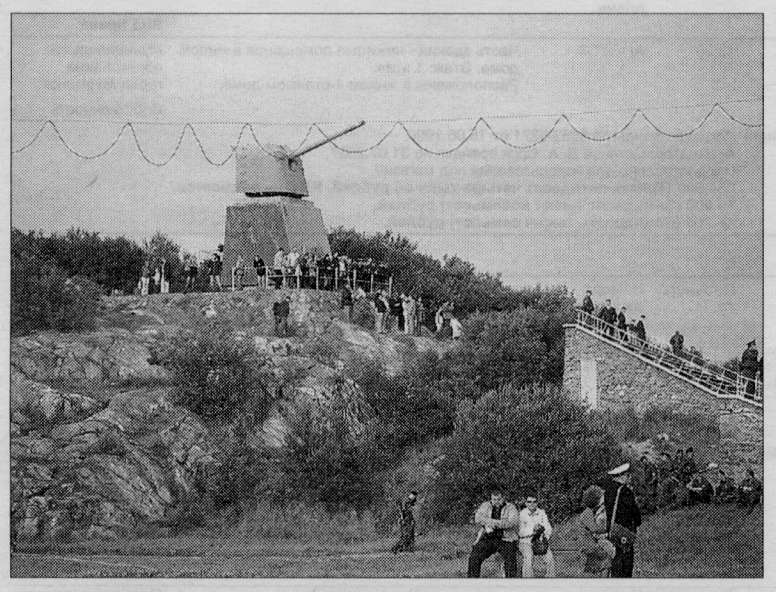

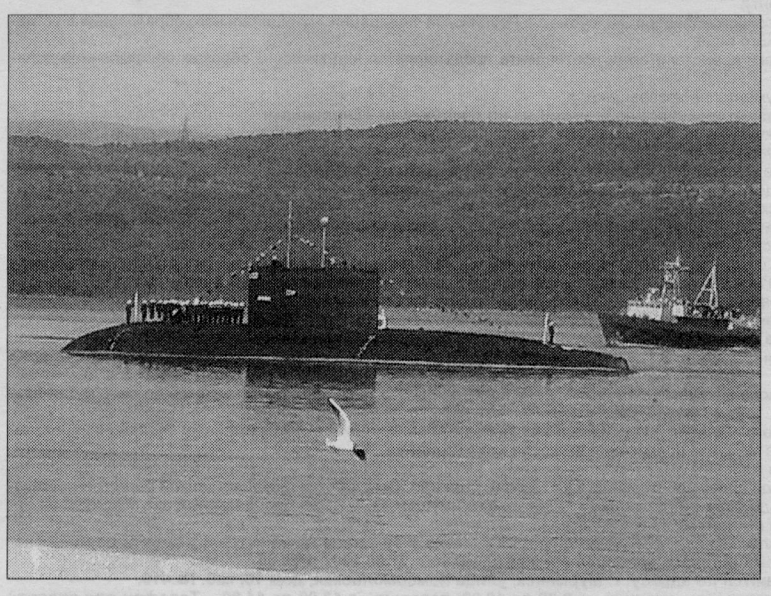

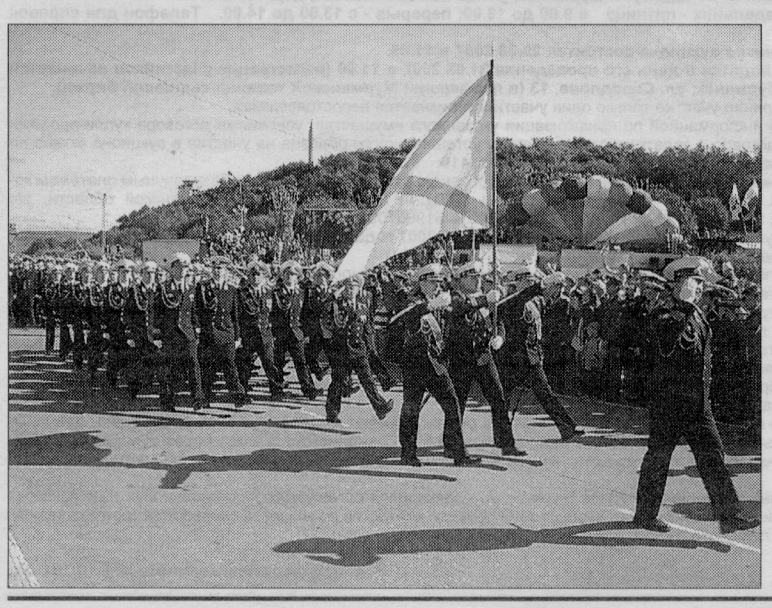

Над Североморском прогремел выстрел из орудия эскадренного миноносца "Адмирал Ушаков". Это был сигнал к началу морского парада, который прошел в минувшее воскресенье в столице Северного флота. По традиции праздник начался с того, что командующий флотом, ветераны, многочисленные гости и шефы объехали на катерах выстроившиеся в Кольском заливе корабли.

С борта тяжелого авианесущего крейсера "Адмирал Кузнецов" **командующий Северным флотом Владимир Высоцкий** поздравил с праздником всех собравшихся. Затем адмирал прибыл на Приморскую площадь, где принял парад военнослужащих Североморского гарнизона.

В это время большая часть жителей флотской столицы уже заняла места на трибунах и ближайших сопках - с минуты на минуту на Североморском рейде должен был начаться водно-спортивный праздник.

По сложившейся в Североморске традиции царь морей и океанов Нептун огласил праздничный указ, коим отдал во владение морякам "океаны, моря и течения". В подтверждение своих слов Нептун вручил командующему ключи от всех водоемов.

Затем на рейде один за другим начали появляться боевые корабли, миноносцы и катера. Зрители увидели погружение и всплытие дизельной подводной лодки и высадку на берег десантников. Морские пехотинцы устроили целое сражение, в конце которого на радость публики легко разбивали руками деревянные доски и тяжелые кирпичи.

Праздник завершился показом радуги. Пожарные катера, проплывая перед трибунами, выпускали во все стороны искрящиеся струи воды. Сверкая на солнце, капельки создавали эффект радуги.

На этом официальная часть праздника, демонстрирующая мощь Северного флота, завершилась. Горожане заспешили на Приморскую площадь, где играл духовой оркестр, жарили шашлыки, проводили всевозможные конкурсы и розыгрыши. А вечером жителей и гостей флотской столицы ждал праздничный концерт с участием Александра Маршала и Варвары.

Елена НАГАЕВА.
Фото автора.

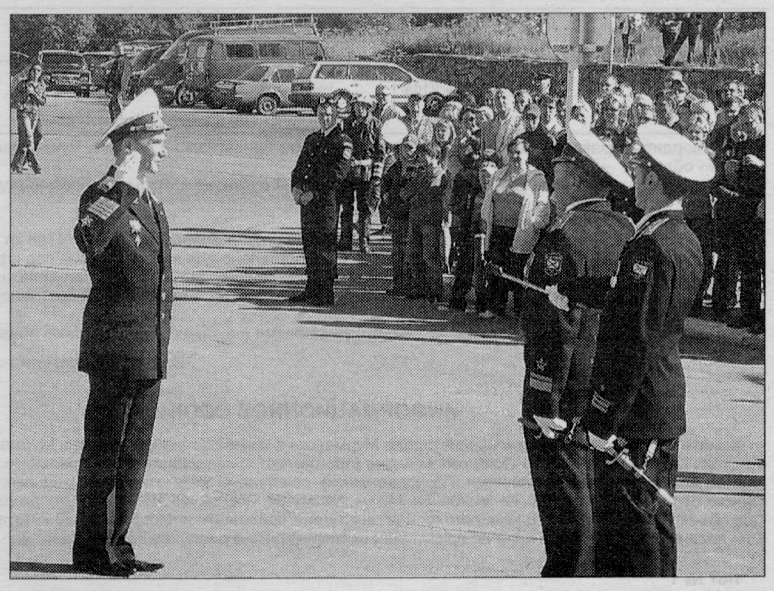

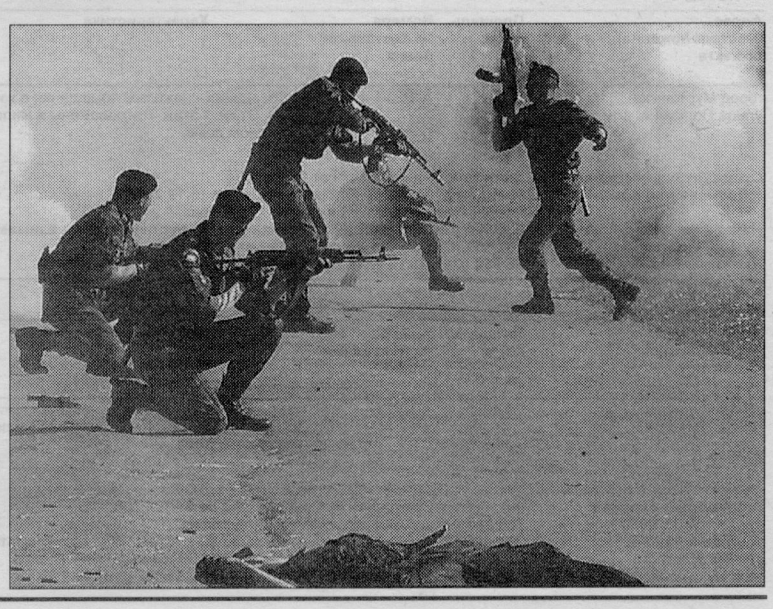

АДМИНИСТРАЦИЯ ГОРОДА МУРМАНСКА

КОМИТЕТ ИМУЩЕСТВЕННЫХ ОТНОШЕНИЙ ГОРОДА МУРМАНСКА

РЕШЕНИЕ

от 25.07.07 № 346/04

Об утверждении условий приватизации объекта муниципального нежилого фонда

В соответствии с Федеральным законом от 21.12.2001 № 178-ФЗ "О приватизации государственного и муниципального имущества" (с последующими изменениями и дополнениями), постановлением Правительства Российской Федерации от 14.02.2006 № 87 "Об утверждении правил определения нормативной цены подлежащего приватизации государственного или муниципального имущества", решением Мурманского городского Совета от 08.01.2003 № 19-184 "О Порядке осуществления приватизации муниципального имущества города Мурманска" (с последующими изменениями и дополнениями), решением Совета депутатов города Мурманска от 05.12.2006 № 27-339 "О Прогнозном плане (программе) приватизации муниципального имущества города Мурманска на 2007 год" (с последующими изменениями и дополнениями):

Адрес (местоположение) объекта	Площадь, кв. м	Номера на поэтажном плане	Характеристика	Правообладатель Вид права
город Мурманск, улица Софьи Перовской, дом 16	13,10	А/1/VI/1-3	Часть здания - нежилые помещения в жилом доме. Этаж: 1 этаж. Расположены в жилом 4-этажном доме.	Муниципальное образование город Мурманск Собственность

1. Утвердить характеристику имущества - подлежащего приватизации объекта муниципального нежилого фонда (далее - объект):
2. Утвердить способ приватизации объекта - продажа на аукционе с открытой формой подачи предложений о цене.
3. Нормативная цена объекта - 350 000 рублей.
4. Существующие ограничения (обременения) права: договор аренды № 10179/8306 от 26.09.2001. Арендатор: Козина Е. Н. Срок аренды: по 30.09.2019. Предоставлено для использования под магазин.
5. Провести торги в соответствии с условиями, указанными в пунктах 1-4 настоящего решения.

И. о. председателя комитета Н. В. ЛОБОДА.

АДМИНИСТРАЦИЯ ГОРОДА МУРМАНСКА

КОМИТЕТ ИМУЩЕСТВЕННЫХ ОТНОШЕНИЙ ГОРОДА МУРМАНСКА

РЕШЕНИЕ

от 25.07.07 № 347/04

Об утверждении условий приватизации объекта муниципального нежилого фонда

В соответствии с Федеральным законом от 21.12.2001 № 178-ФЗ "О приватизации государственного и муниципального имущества" (с последующими изменениями и дополнениями), постановлением Правительства Российской Федерации от 14.02.2006 № 87 "Об утверждении правил определения нормативной цены подлежащего приватизации государственного или муниципального имущества", решением Мурманского городского Совета от 08.01.2003 № 19-184 "О Порядке осуществления приватизации муниципального имущества города Мурманска" (с последующими изменениями и дополнениями), решением Совета депутатов города Мурманска от 05.12.2006 № 27-339 "О Прогнозном плане (программе) приватизации муниципального имущества города Мурманска на 2007 год" (с последующими изменениями и дополнениями):

Адрес (местоположение) объекта	Площадь, кв. м	Номера на поэтажном плане	Характеристика	П ра вообладател ь Вид права
город Мурманск, улица Софьи Перовской, дом 16	13,20	А/1/V/1-3	Часть здания - нежилые помещения в жилом доме. Этаж: 1 этаж. Расположены в жилом 4-этажном доме.	Муниципальное образование город Мурманск Собственность

1. Утвердить характеристику имущества - подлежащего приватизации объекта муниципального нежилого фонда (далее - объект):
2. Утвердить способ приватизации объекта - продажа на аукционе с открытой формой подачи предложений о цене.
3. Нормативная цена объекта - 354 000 рублей.
4. Существующие ограничения (обременения) права: договор аренды №8053/6271 от 15.06.1999. Арендатор: Остапов Д. А. Срок аренды: по 31.07.2007. Предоставлено для использования под магазин.
5. Провести торги в соответствии с условиями, указанными в пунктах 1-4 настоящего решения.

И. о. председателя комитета Н. В. ЛОБОДА.

АДМИНИСТРАЦИЯ ГОРОДА МУРМАНСКА

КОМИТЕТ ИМУЩЕСТВЕННЫХ ОТНОШЕНИЙ ГОРОДА МУРМАНСКА

РЕШЕНИЕ

от 25.07.07 № 349/04

Об утверждении условий приватизации объекта муниципального нежилого фонда

В соответствии с Федеральным законом от 21.12.2001 № 178-ФЗ "О приватизации государственного и муниципального имущества" (с последующими изменениями и дополнениями), постановлением Правительства Российской Федерации от 14.02.2006 № 87 "Об утверждении правил определения нормативной цены подлежащего приватизации государственного или муниципального имущества", решением Мурманского городского Совета от 08.01.2003 № 19-184 "О Порядке осуществления приватизации муниципального имущества города Мурманска" (с последующими изменениями и дополнениями), решением Совета депутатов города Мурманска от 05.12.2006 № 27-339 "О Прогнозном плане (программе) приватизации муниципального имущества города Мурманска на 2007 год" (с последующими изменениями и дополнениями):

Адрес (местоположение) объекта	Площадь, кв. м	Номера на поэтажном плане	Характеристика	Правообладатель Вид права
город Мурманск, проспект Ленина, дом 85	2,30	А/1/10а/1	Часть здания - нежилое помещение. Этаж: 1 этаж. Расположены в жилом 4-этажном доме.	Муниципальное образование город Мурманск Собственность

1. Утвердить характеристику имущества - подлежащего приватизации объекта муниципального нежилого фонда (далее - объект):
2. Утвердить способ приватизации объекта - продажа на аукционе с открытой формой подачи предложений о цене.
3. Нормативная цена объекта - 65 000 рублей.
4. Существующие ограничения (обременения) права: договор аренды № 16190/14708 от 26.05.2006. Арендатор: ООО "Кольский дом". Срок аренды: по 31.12.2008. Предоставлено для использования под офис.
5. Установить публичный сервитут: обеспечивать собственнику (арендатору, пользователю) беспрепятственный доступ, проход в помещения, расположенные на пр. Ленина, дом 85, с номерами на поэтажном плане: 1 этаж/27, подвал/6а/1-2.
6. Провести торги в соответствии с условиями, указанными в пунктах 1-5 настоящего решения.

И. о. председателя комитета Н. В. ЛОБОДА.

ИНФОРМАЦИОННОЕ СООБЩЕНИЕ

Комитет имущественных отношений города Мурманска в соответствии с решением Мурманского городского Совета от 05.12.2006 № 27-339 "О Прогнозном плане (программе) приватизации муниципального имущества города Мурманска на 2007 год" (с изменениями и дополнениями), решениями комитета имущественных отношений города Мурманска от 25.07.07 № 344/04, № 345/04, № 346/04, № 347/04, 348/04, № 349/04 "Об утверждении условий приватизации объекта муниципального нежилого фонда" выступает продавцом и проводит **31.08.2007** аукцион с открытой формой подачи предложений о цене по приватизации следующего муниципального имущества:

Лот № 1

Адрес (местоположение) объекта	Площадь, кв. м	Номера на поэтажном плане	Характеристика	Правообладатель Вид права
город Мурманск, улица Полухина, дом 9а	30,70	А/1/20/1-4	Часть здания - нежилые помещения в жилом доме. Этаж: 1 этаж. Расположены в жилом 4-этажном доме.	Муниципальное образование город Мурманск Собственность

Существующие ограничения (обременения) права Договор аренды № 15119 от 08.12.2004. Арендатор: Бечин Ю. И. Срок аренды: по 15.12.2007. Предоставлено для использования под офис.
Начальная цена: **539 000 (Пятьсот тридцать девять тысяч) рублей. НДС не взимается.**
Сумма задатка: **107 800 (Сто семь тысяч восемьсот) рублей.**
Шаг аукциона: **26 950 (Двадцать шесть тысяч девятьсот пятьдесят) рублей.**

Лот № 2

Адрес (местоположение) объекта	Площадь, кв. м	Номера на поэтажном плане	Характеристика	Правообладатель Вид права
город Мурманск, улица Орликовой, дом 50	28,40	А/1/I/1-5	Часть здания - нежилые помещения в жилом доме. Этаж: 1 этаж. Расположены в жилом 10-этажном доме.	Муниципальное образование город Мурманск Собственность

Существующие ограничения (обременения) права Договор аренды № 15927/15408 от 24.01.2006. Арендатор: Самусев Е. В. Срок аренды: по 31.12.2008. Предоставлено для использования под офис.
Начальная цена: **391 000 (Триста девяносто одна тысяча) рублей. НДС не взимается.**
Сумма задатка: **78 200 (Семьдесят восемь тысяч двести) рублей.**
Шаг аукциона: **19 550 (Девятнадцать тысяч пятьсот пятьдесят) рублей.**

Лот № 3

Адрес (местоположение) объекта	Площадь, кв. м	Номера на поэтажном плане	Характеристика	Правообладатель Вид права
город Мурманск, улица Софьи Перовской, дом 16	13,10	А/1/VI/1-3	Часть здания - нежилые помещения в жилом доме. Этаж: 1 этаж. Расположены в жилом 4-этажном доме.	Муниципальное образование город Мурманск Собственность

Существующие ограничения (обременения) права Договор аренды № 10179/8306 от 26.09.2001. Арендатор: Козина Е. Н. Срок аренды: по 30.09.2019. Предоставлено для использования под магазин.
Начальная цена: 350 000 (Триста пятьдесят тысяч) рублей. НДС не взимается.
Сумма задатка: 70 000 (Семьдесят тысяч) рублей.
Шаг аукциона: 17 500 (Семнадцать тысяч пятьсот) рублей.

Лот № 4

Адрес (местоположение) объекта	Площадь, кв. м	Номера на поэтажном плане	Характеристика	Правообладатель Вид права
город Мурманск, улица Софьи Перовской, дом 16	13,20	А/1/V/1-3	Часть здания - нежилые помещения в жилом доме. Этаж: 1 этаж. Расположены в жилом 4-этажном доме.	Муниципальное образование город Мурманск Собственность

Существующие ограничения (обременения) права Договор аренды № 8053/6271 от 15.06.1999. Арендатор: Остапов Д. А. Срок аренды: по 31.07.2007. Предоставлено для использования под магазин.
Начальная цена: 354 000 (Триста пятьдесят четыре тысячи) рублей. НДС не взимается.
Сумма задатка: 70 800 (Семьдесят тысяч восемьсот) рублей.
Шаг аукциона: 17 700 (Семнадцать тысяч семьсот) рублей.

Лот № 5

Адрес (местоположение) объекта	Площадь, кв. м	Номера на поэтажном плане	Характеристика	Правообладатель Вид права
город Мурманск, переулок Якорный, дом 14	74,0	А/цоколь/1 а/	Часть здания - нежилые помещения в жилом 16-23 доме. Этаж: цоколь. Расположены в жилом 9-этажном доме.	Муниципальное образование город Мурманск Собственность

Существующие ограничения (обременения) права Договор аренды № 16419 от 18.07.2006. Арендатор: ООО "Милорд-Норд". Срок аренды: по 30.06.2008. Предоставлено для использования под офис.
Начальная цена: 1 695 000 (Один миллион шестьсот девяносто пять тысяч) рублей. НДС не взимается.
Сумма задатка: 339 000 (Триста тридцать девять тысяч) рублей.
Шаг аукциона: 84 750 (Восемьдесят четыре тысячи семьсот пятьдесят) рублей.

Лот № 6

Адрес (местоположение) объекта	Площадь, кв. м	Номера на поэтажном плане	Характеристика	Правообладатель Вид права
город Мурманск, проспект Ленина, дом 85	2,30	А/1/10а/1	Часть здания - нежилое помещение. Этаж: 1 этаж. Расположены в жилом 4-этажном доме.	Муниципальное образование город Мурманск Собственность

Существующие ограничения (обременения) права Договор аренды № 16190/14708 от 26.05.2006. Арендатор: ООО "Кольский дом". Срок аренды: по 31.12.2008. Предоставлено для использования под офис.
Установленный публичный сервитут: Обеспечивать собственнику (арендатору, пользователю) беспрепятственный доступ, проход в помещения, расположенные на пр. Ленина, дом 85, с номерами на поэтажном плане: 1 этаж/27, подвал/6а/1-2.
Начальная цена: **65 000 (Шестьдесят пять тысяч) рублей. НДС не взимается.**
Сумма задатка: **13 000 (Тринадцать тысяч) рублей.**
Шаг аукциона: **3 250 (Три тысячи двести пятьдесят) рублей.**

Перечень документов, предоставляемых претендентами:
- заявка установленного образца на участие в торгах - 2 экз.;
- платежный документ с отметкой банка об исполнении, подтверждающий внесение претендентом задатка;
- документ, подтверждающий уведомление федерального антимонопольного органа или его территориального органа о намерении приобрести подлежащее приватизации имущество в соответствии с антимонопольным законодательством Российской Федерации;
- опись представленных документов - 2 экз.

Физические лица предъявляют документ, удостоверяющий личность.

Юридические лица дополнительно представляют следующие документы:
- нотариально заверенные копии учредительных документов, а также изменения к ним, если среди участников произошли изменения по составу;
- решение в письменной форме соответствующего органа управления о приобретении имущества (если это необходимо в соответствии с учредительными документами претендента и законодательством государства, в котором зарегистрирован претендент);
- сведения о доле Российской Федерации, субъекта Российской Федерации, муниципального образования в уставном капитале юридического лица.

В случае подачи заявки представителем претендента предъявляется надлежащим образом оформленная доверенность.

Представленные документы не возвращаются.

Претендент не допускается к участию в аукционе по следующим основаниям:
- представленные документы не подтверждают право претендента быть покупателем в соответствии с законодательством Российской Федерации;
- представлены не все документы в соответствии с перечнем, указанным в информационном сообщении (за исключением предложения о цене приобретения имущества), или оформление указанных документов не соответствует законодательству Российской Федерации;
- заявка подана лицом, не уполномоченным претендентом на осуществление таких действий;
- не подтверждено поступление в установленный срок задатка на счета, указанные в информационном сообщении.

Ограничения участия отдельных категорий покупателей муниципального имущества регулируются ст. 5 Федерального закона от 21.12.2001 № 178-ФЗ "О приватизации государственного и муниципального имущества".

Претендент имеет право отозвать зарегистрированную заявку посредством уведомления в письменной форме до признания его участником аукциона.

Предложения о цене подаются участниками открыто в ходе проведения торгов.

Право приобретения имущества принадлежит участнику аукциона, предложившему в ходе торгов наиболее высокую цену.

С победителем аукциона в течение 5-ти дней с даты подведения итогов аукциона заключается договор купли-продажи.

Оплата муниципального имущества осуществляется победителем аукциона единовременным безналичным платежом в течение 10 дней с момента подписания договора купли-продажи.

Право собственности на приватизируемое недвижимое имущество переходит к покупателю со дня государственной регистрации перехода права собственности на такое имущество. Основанием государственной регистрации такого имущества является договор купли-продажи недвижимого имущества, а также передаточный акт. Расходы на оплату услуг регистратора возлагаются на покупателя.

Прием заявок и прилагаемых к ним документов на участие в аукционе начинается с момента опубликования настоящего информационного сообщения и заканчивается 27.08.2007 в 16.00.

Документы принимаются по адресу: г. Мурманск, улица Комсомольская, дом 10, каб. № 410.

Режим приема: понедельник - пятница с 9.00 до 16.00; перерыв - с 13.00 до 14.00. Телефон для справок 45-39-47.

Определение участников аукциона состоится 29.08.2007 в 11.00.

Итоги аукциона подводятся в день его проведения 31.08.2007 в 11.00 (регистрация участников начинается в 10.30) по адресу: г. Мурманск, ул. Свердлова, 13 (в помещении Мурманской товарно-сырьевой биржи).

Аукцион, в котором принял участие только один участник, признается несостоявшимся.

Ознакомиться с иной информацией по приватизации указанного имущества, условиями договора купли-продажи имущества, заключить договор о задатке, получить заявку установленного образца на участие в аукционе можно по адресу: г. Мурманск, улица Комсомольская, дом 10, кабинет 410.

Сумма задатка для участия в аукционе перечисляется претендентом единовременным безналичным платежом комитету имущественных отношений города Мурманска в ГРКЦ ГУ Банка России по Мурманской области, р/с 40302810100000000028, БИК 044705001, ИНН/КПП 5190800019/519001001.

Задаток должен поступить на счет продавца не позднее **27.08.2007 года.** Документом, подтверждающим поступление задатка на счет продавца, является выписка со счета.

Задаток, внесенный победителем, засчитывается в оплату приобретаемого имущества.

В случае отзыва претендентом до признания его участником аукциона зарегистрированной заявки до даты окончания приема заявок, поступивший задаток подлежит возврату в срок не позднее пяти дней со дня поступления уведомления об отзыве заявки по письменному заявлению.

При уклонении или отказе победителя аукциона от заключения в установленный срок договора купли-продажи имущества задаток ему не возвращается и он утрачивает право на заключение указанного договора.

Суммы задатков возвращаются участникам аукциона, за исключением его победителя, по письменному заявлению в течение пяти дней с даты подведения итогов аукциона.

Обращаем внимание претендентов, что муниципальные объекты приватизации могут быть обременены арендными отношениями с третьими лицами. В соответствии со статьей 617 Гражданского кодекса переход права собственности на сданное в аренду имущество к другому лицу не является основанием для изменения или расторжения договора аренды.

Комитет имущественных отношений города Мурманска, являющийся организатором объявленных торгов, имеет право со дня публикации информационного сообщения о проведении торгов до момента проведения торгов отказаться от их проведения по любому лоту.

И. о. председателя комитета Н. В. ЛОБОДА.

Примите поздравления

Любимую доченьку, внучку и сестренку Настеньку поздравляем с днем рождения!
От всего сердца желаем счастья, крепкого здоровья и успехов во всех начинаниях. Оставайся всегда такой же жизнерадостной, доброй и отзывчивой девочкой. Пусть все заботы и неприятности обходят стороной.

С любовью мама, бабушка, дедушка и сестра.

Уважаемые читатели!

Поздравления присылайте за неделю до события с указанием даты, иначе поздравления не дойдут до адресата.

Для возврата фотографии вложите конверт с обратным адресом и маркой.

ПРОДАЖА КВАРТИР

ООО "Модуль-2"
(Лиц. № ГС-1-57-03-27-0-5717002000-000960-2 от 02.03.2007 г. (Фед. агент, по строит, и ЖКХ)

Квартиры в строящемся доме в г. Мценске Орловской области
Сдача 1-ой очереди II квартал 2008 г.
Без посредников
Беспроцентная рассрочка на период строительства
Цена 1 кв. м -16000 рублей (с отделкой)

10-071

Обращаться по адресу:
г. Мцеиск, ул. Мира, 21,
Справки по телефону:
(48646) 4-08-55, факс (48646) 4-07-00.
e-mail: modul-2@mail.ru,
http// www.modul-2.ru
«„ПМ

РЕКЛАМА

ОРГТЕХ ПЛЮС Общество с ограниченной ответственностью

РЕМОНТ БЫТОВОЙ ТЕХНИКИ

/ -холодильники
| -пылесосы,утюги
- теле-, видеоаппаратура и т. д. |

СКИДКИ ВЕТЕРАНАМ ВОВ - 10%.

РЕМОНТ И ОБСЛУЖИВАНИЕ

- торговое, холодильное
- технологическое оборудование пищеблоков

Выдаем акты технического заключения.

ул. Героев Рыбачьего, 2. Тел.: 52-82-83, 52-85-90.
Время работы: понедельник- суббота
с 9.00 до 17.00, обеде 13 00 до 14.00.

Услуги сертифицированы. 24-025

Учредители:

администрация города Мурманска;
трудовой коллектив редакции газеты "Вечерний Мурманск".

Адрес редакции:

183032, г. Мурманск, Кольский проспект, 9.

Телефоны редакции:

отдел подписки и доставки || - 45-45-27, 47-65-67;
коммутатор - 25-46-92;
приемная - тел./факс 25-46-77;
e-mail: vm34@rambler.ru ||
отдел рекламы и развития - 25-47-11; 25-82-19, 27-17-34, факс-23-70-17;
e-mail: vmadv@aspol.ru
служба новостей - 23-29-03, 25-46-90, 25-82-23; факс - 25-46-79;
o-mail: vmnews@aspol.ru
отдел городской жизни - 27-91-10;
бухгалтерия - 25-10-34.
http://www.night.murmansk.ru

Главный редактор
М. А. ДЕМИН

АДМИНИСТРАЦИЯ ГОРОДА МУРМАНСКА

ПОСТАНОВЛЕНИЕ

23.07.2007 №1030

Об утверждении градостроительного плана земельного участка, расположенного в Октябрьском административном округе в районе дома № 35 по просп. Ленина

Руководствуясь ст. 44, 46 Федерального закона от 29.12.2004 № 190-ФЗ "Градостроительный кодекс Российской Федерации", постановлением Правительства Российской Федерации от 29.12.2005 № 840 "О форме градостроительного плана земельного участка", приказом Министерства регионального развития Российской Федерации от 11.08.2006 № 93 "Об утверждении инструкции о порядке заполнения формы градостроительного плана земельного участка", **постановляю:**

1. Утвердить градостроительный план земельного участка площадью 18744 кв. м, расположенного в Октябрьском административном округе в 10 м на юго-восток от дома № 35 по просп. Ленина, присвоив ему номер RU 51320000-5.
2. Редакции газеты "Вечерний Мурманск" (Демин М. А.) опубликовать настоящее постановление.
3. Контроль за выполнением настоящего постановления возложить на председателя комитета по территориальному планированию и градостроительству администрации города Мурманска Лыщицкого В. А.

Глава муниципального образования город Мурманск М. Ю. САВЧЕНКО.

РЕКЛАМА

ПРОФЕССИОНАЛЬНЫЕ УСЛУГИ:

- ЭМИССИЯ ЦЕННЫХ БУМАГ
  подготовка необходимых решений, проспектов, отчетов для государственной регистрации ценных бумаг.
- РЕГИСТРАЦИЯ ПРЕДПРИЯТИЙ.
- РЕОРГАНИЗАЦИЯ ПРЕДПРИЯТИЙ,;
- ПРОВЕДЕНИЕ СОБРАНИЙ « АКЦИОНЕРОВ.
- ОПЕРАЦИИ с ЦБ.

15-007

(8152) 45-76-31,45-74-47,

2 Открытое акционерное общество "Триада Плюс".
| *Пии ФКЦБ РФ№051-06103-010000 от 19 08 2003 г* щ
г. Мурманск, ул. С. Перовской, 17а. |

СДАЮТСЯ В АРЕНДУ

РЕКЛАМА 10-036

В ЦЕНТРЕ ГОРОДА
ОФИСНЫЕ ПОМЕЩЕНИЯ,
состоящие из 1 -й и 2-х комнат, от 15 до 30 кв. м

ТОРГОВЫЕ ПОМЕЩЕНИЯ
(магазин "Пять океанов") площадью 415 кв. м

+ СКЛАДСКИЕ ПОМЕЩЕНИЯ
площадью 370 кв. м.

ПРОДАЮТСЯ ОФИСНЫЕ ПОМЕЩЕНИЯ
460 кв. м по адресу: ул. Траловая, 38.

Телефоны: (8152) 681-112,
(8152) 681-149.8-921-168-0777

Отдел по размещению муниципального заказа администрации города Мурманска вносит изменения в конкурсную документацию о проведении открытого конкурса

на право заключения муниципального контракта на поставку компьютерных лингафонных кабинетов (7 комплектов).

Внести следующие изменения в конкурсную документацию:

Контактное лицо заказчика: Михайлова Татьяна Анатольевна, тел. (8152) 45-36-78.

Мнение авторов отдельных публикаций может не совпадать с позицией редакции . За достоверность текстов публикуемых частных объявлений и рекламы редакция ответственности не несет.

В газете используются материалы российских СМИ, размещенных на открытых для пользователей web-узлах глобальной сети Интернет.

'Свободная (договорная) | цена.
'Подписные индексы: ! 52844 (ежедневная газета), ! 31496 (субботний номер).

Все материалы, подготовленные журналистами "Вечерою Мурманска", являются интеллектуальной собстценностью редакции и охраняются законом.

Письма, рукописи, фотографии и рисунки не рецензируются и не возвращаются.

В Газета набрана и верстана в компьюрном | центре "Вечернего Мурманска". отпечатана с готовых позитивных пленок в ОАО "МИПП "Север" - 183624, г. Мурманск, ул. К. Маркса, 18.
Время подписания в печать - 17.00.
По графику - 17.00.

СЕИД КОМПАНИЯ НАШ ПОСТАВЩИК СТРОЙМАТЕРИАЛОВ. S 55-01-55.

Газета зарегистрирована в Региональной инспекции по защите свободы печати и массовой информации (город Санкт-Петербург), свидетельство П 0663 от 14 декабря 1993 г.

Тираж: в обычные дни - 10036 экз., по субботам - 15122 экз.

Зак. 3133.

РАЗМИНКА ДЛЯ ЭРУДИТА

ПО ГОРИЗОНТАЛИ: 5. Литературный жанр-пересмешник. 6. "По долинам и по взгорьям/ Шла ... вперед,/ Чтобы с бою взять Приморье -/ Белой армии оплот" (песен.). 9. Устанавливаемое на сцене живописное или архитектурное изображение места и обстановки театрального действия. 12. Река в Уфе. 13. Одна из тех, что созрели "в саду у дяди Вани" (песен.). 14. Помещение на одну монашескую персону. 17. Бывает телефонная, железнодорожная, ломаная. 18. Крупный портовый город в Японии на острове Хонсю. 19. Большая длинноногая болотная птица. 20. Промысловая морская рыба семейства карповых. 25. Муза комедии у эллинов. 26. Мелкие твердые пластинки на коже рыб и змей. 27. Ближневосточное государство. 30. Жульничество, афера. 31. Южная "сестра" пункта 13. 32. Правоохранительный орган.

ПО ВЕРТИКАЛИ: 1. И артиллерийское подразделение, и шеренга бутылок. 2. Прозрачная легкая тонкая ткань. 3. Кувшинка - водяная ... 4. Зубастая амазонская хищница, которую нередко держат в домашнем аквариуме. 7. Продукция ксерокса. 8. Произведение Ьт Эзопа, Лафонтена или Крылова. 10. Бурая водоросль, которую чаще называют морской капустой. 11. Мгновенный взрыв. вызванный другим взрывом или ударом. 15. Ручной инструмент для обработки паркетного пола. 16. Резной камешек с выпуклым изображением. 21. Отдел в гастрономе. 22. Кусочек "мыльной оперы" или цифры перед номером паспорта. 23. Актриса, сыгравшая главную роль в мелодраме "Когда деревья были большими" (1961 г.). 24. Форма политического правления, основанного на произволе и насилии. 28. Крепостная, телевизионная, водонапорная, вавилонская. 29. Наука о веществах, их составе, строении, свойствах и взаимных превращениях.

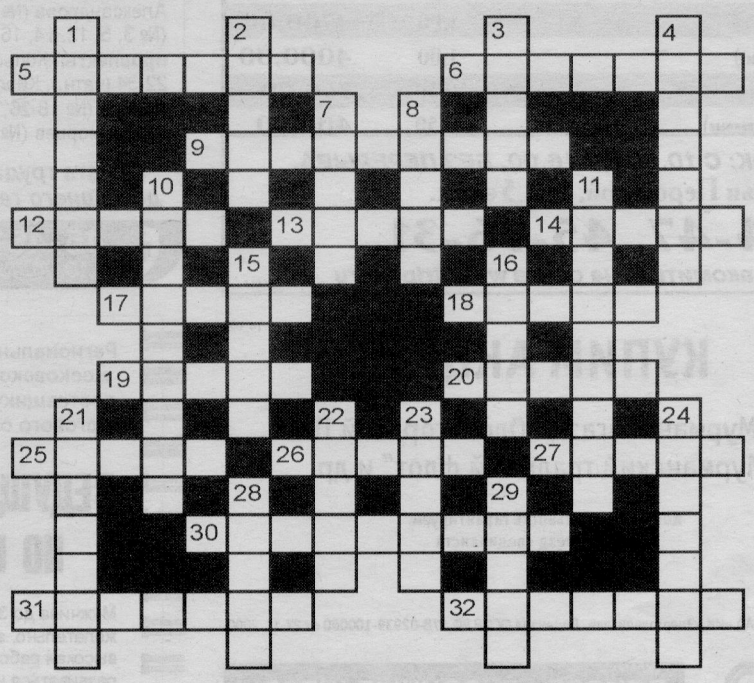

Ответы на кроссворд, опубликованный 27 июля

По горизонтали: 1. Сук. 3. Оке. 5. Басня. 6. Нагар. 9. Кража. 11. Чардаш. 12. Фонтан. 15. Гонг. 17. Теневик. 18. Глас. 19. Мудрец. 20. Тарзан. 24. Жила. 25. Полоний. 26. Диез. 29. Витраж. 30. Привоз. 31. Спрос. 33. Обвал. 34. Манок. 35. Лье. 36. Асе.

По вертикали: 1. Скандал. 2. Кунак. 3. Отара. 4. Стадион. 7. Кастет. 8. Пафос. 10. Шагал. 13. Перебор. 14. Сибарит. 16. Груша. 18. Гранд. 21. Лилия. 22. Тореро. 23. Мешок. 27. Барибал. 28. Прононс. 31. Суаре. 32. Сваха.

РЕМОНТ ПО ПЛАНУ

Как сообщают администрация Мурманска и городская служба "051", для обеспечения надежной и качественной работы систем водо-, тепло-, газо- и электроснабжения сегодня, 31 июля, проводятся плановые ремонтные и профилактические работы. В связи с этим будут временно отключены от холодного водоснабжения:

- с 9.00 до 11.00 дом № 7 на улице Гвардейской;
- с 9.00 до 12.00 дом № 19 на улице Маклакова;
- с 9.00 до 13.00 дом № 13 (корп. 1) на улице Старостина;
- с 9.00 до 14.00 дома по адресам: улицы Павлова, 5, Ч.-Лучинского, 5, 7;
- с 9.00 до 17.00 дома по адресам: улицы Жуковского, 4, 10, Старостина, 31;
- с 13.00 до 17.00 дома № 6, 33 на улице Маклакова.

Горячей и холодной воды не будет:

- с 8.30 до 12.00 в доме № 24 на улице Копытова;
- с 8.30 до 15.00 в домах № 3, 11 на улице Бабикова;
- с 9.00 до 14.00 в домах № 133, 135 на Кольском проспекте, № 25 на улице Фадеев Ручей;
- с 9.00 до 17.00 в домах по адресам: улицы Пищевиков, 6, К. Либкнехта, 42, Сафонова, 32/19.

От горячего водоснабжения будут отключены:

- с 9.00 до 15.00 дома № 58, 62, 66, 68 на Кольском проспекте;
- с 9.00 до 17.00 дом № 44 на улице Лобова;
- с 13.00 до 17.00 дом № 5 на улице Маклакова;
- с 00.00 31 июля до 24.00 2 августа все дома, подключенные к котельной микрорайона Роста (125 домов);
- с 8.00 31 июля до 17.00 1 августа все дома, запитанные от ЦТП квартала 2 (ул. Новое Плато, 29 домов);
- с 8.00 31 июля до 17.00 2 августа дома по адресам: улицы Морская, 5, 11, Книповича, 27, 29, 35 (корп. 3), 47;
- с 8.00 31 июля до 24.00 2 августа все дома, запитанные от ЦТП квартала 2а (Больничный городок, 115 домов);
- с 9.00 31 июля до 16.00 1 августа дом № 39 на улице Книповича.

Останутся без электроснабжения:

- с 8.00 до 17.00 дома № 53, 57 на проспекте Героев-североморцев;
- с 9.00 до 10.00 дома по адресам: улицы Фрунзе, 4, 5/5, 7, Халтурина, 4, Спортивная, 7/6.

Остаются отключенными от горячего водоснабжения:

- до 17.00 1 августа дома по адресам: улицы Книповича, 33 (корп. 1), 35 (корп. 1), 39 (корп. 1, 3), 3. Космодемьянской, 7, 9, Морская, 7, Кольский проспект, 60;
- до 24.00 20 августа дома № 16, 20, 22 на улице Смирнова;
- до 21 августа все дома, подключенные к Южной котельной (564 дома).

О **фактах самовольных отключений, не обозначенных в данном списке, просят сообщать по телефону 051**.

RМППЯ1

Служба "051". www.zkh.murmansk.ru

((Сконцентрируйтесь на бизнесе, оставив бухгалтерские вопросы нам»

Телефоны: (8102) 78-18-13, 8-921-289-57-10.

Предлагаем услуги по ведению бухгалтерского и налогового учета, финансовому управлению и бухгалтерскому сопровождению вашей организации. Если ваша организация разрослась и требуется выстроить схему финансового управления и движения денежных средств, то вы - наш клиент. Пусть каждый профессионально занимается своим делом.

МЫ ПРЕДОСТАВЛЯЕМ АУТСОРСИНГ БУХГАЛТЕРСКИХ УСЛУГ:

- постановка (организация) бухгалтерского учета;
- бухгалтерское сопровождение, ведение бухгалтерского учета;
- восстановление бухгалтерского учета;
- бухгалтерские консультации;
- экспертиза ведения бухгалтерского и налогового учета;
- составление и сдача бухгалтерской и налоговой отчетности, в том числе «нулевой»;
- подготовка пакетов документов для получения банковского кредита.

МЫ ОКАЖЕМ ВАМ СЛЕДУЮЩИЕ УСЛУГИ В ОБЛАСТИ НАЛОГОВОГО ПРАВА:

- оптимизация налогообложения;
- минимизация налоговых рисков;
- построение договорных (бизнес-) схем с необходимым экономическим эффектом;
- правовой анализ существующих хозяйственных отношений;
- профессиональная помощь в разрешении спорных вопросов в области налогового права и бухгалтерского учета.

С чем не справимся мы сами, привлечем помощь наших партнеров в г. С.-Петербург.

Оказывая услуги, мы отвечаем за свою работу и гарантируем качество и конфиденциальность коммерческой информации, надежность и защиту результатов нашей работы перед внешними (государственными органами, инвесторами, кредиторами и Т. п.) и внутренними пользователями. Наши партнеры нами довольны.

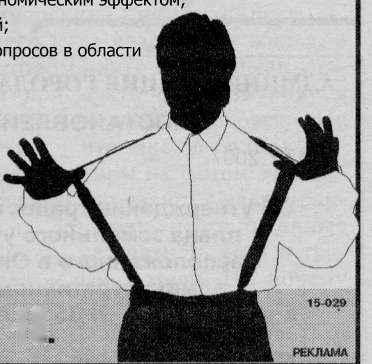

Тшефоны: (8152) 78 18-13,3-921-289-57-10

15-029

РЕКЛАМА

РЕКЛАМА

☐ * *ИНВЕСТИЦИОННАЯ КОМПАНИЯ*

"Триада Плюс"

Триада Плюс

Лицензия № 051-06103-010000 выдана 19.08.2003 г. ФКЦБРоссии.

КОТИРОВКА ЦЕННЫХ БУМАГ НА 31 .07.2007 г.

Эмитент	Номинал (руб.)	Покупка ЦБ Цена (руб.)
0Д0 "ТЕРРИТОРИАЛЬНАЯ ГЕНЕРИРУЮЩАЯ КОМПАНИЯ № Г («бы»* венные), за 1000 игт.	0,01	30,00
ОАО "КОЛЗ) 1ЕРГ0" (ибы«мл1П№)	1,00	5,80
ОАО "К0АЭНЕР10" (врввв.нтвр'ванвые)	1,00	4,80
ПОЛЮС ЗОЛОТО (Мы*8«аеюы«)	1,00	900.00
МУРМ.А11СКИЙ МОРСКОЙ ТОРГОВЫЙ ПОРТ (обыкошеовыс)	1507.00	8300,00
МУРМАНСКИЙ МОРСКОЙ ТОРГОВЫЙ ПОРЕ (цтмелр**юи)	1507,00	6200,00
МУРМА11СКИЙ ТРАЛОВЫЙ ФЛОТ (.«ни.......... еввыв)	0,25	580,00
ОАО "АПАТИТ" (Лмв'жиаые)	0,25	1750.00
ОАО"Af 1А1 И1 " (пряввлегароваевые)	0,25	1150.00
АЭРОПОРТ - МУИМЛ1ICK* (Ышя».к«11(г)	0,10	10.50
АЭРОПОРТ " YO PVIAI 1С К" (привилегированные)	0,10	8,50
"СЕВЕР0-ЛА1Щ11ЫЙ ТЕЛЕКС)\Г *(4ыт>тт<)*	1,00	39.00
"CF.BEP0-3AI 1АДНЫЙ ТЕЛЕКОМ" (прш.легвр.,паевые)	1,(И)	25,50
ГМК "НОРИЛЬСКИЙ НИКЕЛЬ" (вйшшмг)	1, Щ)	4700.00
МУР.МЛ11СК0Е МОРСКОЕ 11ЛР0Х0ДСТВ0 (ибыкввевевые)	1,00	4000,00
РОС11ЕФ!Ь МУР.МЛ1 !СКIНЕФТЕПРОДУКТ(ышийкш»)	0,50	760.00
РОСНЬФ1Ь-МУРМА! К КIII- Ф ГР.ПР0ЛУК Г (поивнлегиоовяяые)	0.50	400,00

ВРЕМЯ СОВЕРШЕНИЯ СДЕЛОК: С 10.00 ДО 16.00, БЕЗ ПЕРЕРЫВА.

Мурманск, ул. Софьи Перовской, 17а, 5 этаж.

Тел.: 45-74-47, 45-76-31

с *информацией можно ознакомиться на сайте* *www.tripius.ru* 14004

ООО «РОСИЧ-М» ГС-1-77-01-28-0-5190148139-027307-1. Лиц-СЗГ-01917К от 23.04.2007 г. Лиц!СЗГ-01916Кот33.042007г.

WWS.* «W W

МЕЖЕВАНИЕ, ТВПОСЪЕМКА,
ЗЕМЛЕУСТРОИТЕЛЬНЫЕ ПРОЕКТЫ.
ПРОЕКТИРОВАНИЕ ЗДАНИЙ И СООРУЖЕНИЙ.
ЙЕРЕИИАЙИРОВКА КВАРТИР.

МУРМАНСК, ОБЛАСТЬ.

Тел.: (8152) 52-17-64, +7-921-033-44-92. Факс (8152) 23-20-30.

10-070 РЕКЛАМА

РАБОТА VTPOIVI

Приглашаем разносчиков газет в утренние часы, проживающих по адресам;

улицы: Каменная, Пономарева, П. Дивизии, Журбы, Шмидта (№ 1-8), Полярные Зори (№ 1, 2-10 четн., 15), Гаджиева, Свердлова (N" 40, все корпуса), 46-56 (четн.), Калинина (№ 35, 39, 45, 55), Халатина, 6-й Комсомольской батареи (№ 35, 53), Александрова (№ 2-28 (четн.), Аскольдовцев (№3, 5,12,14,16,20);

проспекты: Кольский (№2-11, 17-21 (нечетн.), 22-34 (четн.), Кирова (№ 18/4-24 (четн.), Ленина (№ 18-26, 27-31 (нечетн.), Гер,-североморцев (№ 26, 28, 33, 49-55 (нечетн.).

Оплата труда сдельная. Наличие : домашнего телефона обязательно. |

45-45-27, 47-65-67. *(с 10.00 до 17.00, кроме воскр.).*

ЧАСТНЫЕ РЕКЛАМНЫЕ ОБЪЯВЛЕНИЯ

СДАДИМ

260. Различные торговые площади и магазины под промтовары в г. Мурманске.
Тел. 8-911-307-74-77.

РАЗНОЕ

436. Найдена болонка в районе центрального рынка 23 июля, девочка, окрас коричневый с пепельным оттенком, особая примета - неправильный прикус, очень ласковая. Верну хозяину или отдам в добрые руки.
Тел. 8-921-281-95-17.

ОБСЛУЖИМ

33. ПАМЯТНИКИ от производителя.
Обращаться: ул. Ч.-Лучинского, 13.
Тел. 31-69-20 jc 10.00 до 19.00, воскр. - выходной).

36. ПАМЯТНИКИ. Гранит, крошка, оградки, большой выбор. Скидки.
Обращаться: ул. К. Маркса, 16.
Тел. 45-70-11.

100. Памятники. Изготовление, установка. Низкие цены, рассрочка платежа.
Обращаться: просп. Кирова, 32 (за ун-гом "Полюс").
Тел. 23-10-74 (пн. - сб. с 10.00 до 19.00, вс. с 12.00 до 16.30).

437. Балконы, лоджии, обшивка.
Тел.: 75-43-41, 8-960-023-65-23.

РЕМОНТИРУЕМ ТЕЛЕВИЗОРЫ И АППАРАТУРУ

6. Ремонт ТВ + DVD + муз. центров.
Тел. 70-14-90 (бывший 49-29-99).
22. Ремонт телевизоров с гарантией.
Тел. 22-42-46.

Подлежит обязательной сертификации.

РЕКЛАМА 14_027

энергокапитал
инвестиционная компания

КУПИМ АКЦИИ

ОАО "Мурманоблгаз","Оленегорский ГОК",
"Мурманский траловый флот" и др.

Конфиденциальность гарантируем.
Быстрый выезд специалиста

Тел. (8152) 75-44-41,
(812) 329-17-45

ЗАО «ИК «Энергокапитал», Лицензия ФСФР РФ 178-02939-100000 от 27.11.2000.

18_133

* Региональному представительству ЭЙЗ московской компании, ведущему ■^4-д поставщику специализированного торгового оборудования, требуется

ВЕДУЩИЙ МЕНЕДЖЕР ПО ПРОДАЖАМ.

ЁЩ

5as^_ Мужчина до 30 лет; высшее образование "-»рі желательно, активная жизненная позиция, высокая работоспособность, желание развиваться и хорошо зарабатывать, ЙЗЗ опыт активных продаж от 1 года, работа с большим объемом информации.

УСЛОВИЯ: пон.- пятн. с 10.00 до 19.00, испытательный срок - 2 месяца, з/плата по результатам собеседования, соцпакет, соблюдение трудового законодательства.

Тел. 8-926-226-29-12.
E-mail: job-torg@rambler.ru g

ОБЪЯВЛЕНИЕ в"ВЕЧЕРКУ"

без хлопот по тел.

lice

М-014_2

РЕКЛАМА

ПЛИССЕ • РУЛОННЫЕ ШТОРЫ

КАПРИ

ЖАЛЮЗИ

Предъявителю купона скидка на жалюзи - 6%.

Адрес: г. Мурманск, просп. Кирова, 25.
Тел.: 45-14-97, 25-95-95.

НАТЯЖНЫЕ ПОТОЛКИ 070ге
РЕЕЧНЫЕ АЛЮМИНИЕВЫЕ ПОТОЛКИ

Подлежит обязательной сертификации.

СМП-708 СМТ-1 ОАО «РЖДС» ,
ОВЪЯВПЯЕТ ИАБПР ИЯ ЗАМЕЩЕНИЕ 1 ВАКАНТНЫХ ДОЛЖНОСТЕЙ:______*

- инженер по нормированию и труду - з/п от 16 тыс. руб. (опыт работы в строительство):
- главный механик (линейный механик) - з/п от 25 тыс. руб.;
- главный инженер - з/п от 30 тыс. руб.;
- инженер по ОТ - э/п от 16 тыс. руб.;
- заведующий хозяйством ■ з/п от 10 тыс. руб.;
- уборщица - з/п от 7 тыс. руб.

Контактные телефоны: §
42-48-50, 42-13-15 (отдел кадров), »